

Canzone

"La Foccarà"

Claudio Bramieri

Arr. : Yves Bouillot

Ensemble de cuivres

Conducteur

Chœur I

Trompette 1 en Sib

Trompette 2 en Sib (Cor en Fa à dft de Trp. 2)

Trombone 1 (Cor en Fa à dft de Trb. 1)

Trombone 2 (Euphonium en Sib et Ut à dft de Trb. 2)

Chœur II

Trompette 1 en Sib

Trompette 2 en Sib (Cor en Fa à dft de Trp. 2)

Trombone 1 (Cor en Fa à dft de Trb. 1)

Trombone 2 (Euphonium en Sib et Ut à dft de Trb. 2)

Tuba en Ut, Mi \flat , Sib Clef de Fa et Sol

Niveau : 2e Cycle

Claudio Bramieri (1530 - 1593) était l'un des nombreux musiciens italiens qui ont travaillé en Allemagne. La Canzon porte le nom des Fugger d'Augsbourg, une famille de banquiers équivalente aux Médicis de Florence. Elle est écrite à 2 chœurs et en canon, dans l'esprit des canzone et sonate des Gabrieli. La version présentée ici fait la part belle aux parties de substitution (cors et euphoniums) à défaut ou en plus des trompettes et trombones. Elle peut être jouée à 8 instruments (plus un tuba ad libitum) ou en grand ensemble, en équilibrant chacun des chœurs.

Yves Bouillot

Après avoir terminé des études musicales en tuba, formation musicale, musique de chambre et déchiffrage, je me suis dirigé dans un premier temps vers la musique de l'Air de Dijon, tout en étant tuba à l'Opéra de la même ville. Après quelques années passées dans cette phalange, je me suis tourné vers l'enseignement et la direction d'écoles de musique. J'ai été en poste successivement à l'école municipale de musique de Montceau-les-Mines (tuba), les écoles de musique de St Michel de Maurienne, Commeny, Quetigny (direction et chargé de cours), l'école départementale de la Haute-Saône (tuba-trombone et direction du Brass Band Sagona), et enfin je suis maintenant directeur-adjoint du CRD de Bourg-en-Bresse. En parallèle, je me suis tourné vers la direction d'orchestre, et dirige actuellement l'harmonie de Polliat (01). Je suis également formateur en direction d'orchestre pour plusieurs fédérations départementales et régionales. La composition et l'arrangement se sont rapidement imposés à moi, et j'ai à l'heure actuelle plus d'une centaine d'œuvres éditées, imposées dans différents concours, et jouées aux USA, Australie, Grande Bretagne, entre autres.

Titulaire du Certificat d'Aptitude de professeur chargé de la direction des écoles de musique, du Diplôme d'Etat de direction d'ensembles à vents et du DADSM de la Confédération musicale de France, j'ai eu la chance de pouvoir créer une de mes œuvres au festival Eurochestreries de Charente-Meritime et au Alice Tully Hall de New York.

Canzone

"La Foccara"

Claudio Bramieri
Arr. : Yves Bouillot

Moderato (♩ = 144)

Chœur I

Chœur II

4

12

==

22

25

Trp. 1
Trp. 2
Trb. 1
Trb. 2

Trp. 1
Trp. 2
Trb. 1
Trb. 2
Tb.

Two systems of musical notation for measures 25-32. The first system includes Trp. 1, Trp. 2, Trb. 1, and Trb. 2. The second system includes Trp. 1, Trp. 2, Trb. 1, Trb. 2, and Tb. The music is in 4/4 time with a key signature of two flats. A large red watermark 'www.profs-edition.com' is overlaid diagonally across the page.

33

Trp. 1
Trp. 2
Trb. 1
Trb. 2

Trp. 1
Trp. 2
Trb. 1
Trb. 2
Tb.

Two systems of musical notation for measures 33-40. The first system includes Trp. 1, Trp. 2, Trb. 1, and Trb. 2. The second system includes Trp. 1, Trp. 2, Trb. 1, Trb. 2, and Tb. The music continues in 4/4 time with a key signature of two flats. A large red watermark 'www.profs-edition.com' is overlaid diagonally across the page.

42

Trp. 1

Trp. 2

Trb. 1

Trb. 2

Trp. 1

Trp. 2

Trb. 1

Trb. 2

Tb.

p *f* *p* *f* *p* *f* *p* *f* *f*

50

53

Trp. 1

Trp. 2

Trb. 1

Trb. 2

Trp. 1

Trp. 2

Trb. 1

Trb. 2

Tb.

p *p* *p* *p*

Chœur I
Trompette 1 en Sib

Canzone

"La Foccarà"

Claudio Bramieri
Arr. : Yves Bouillot

Moderato (♩ = 144)

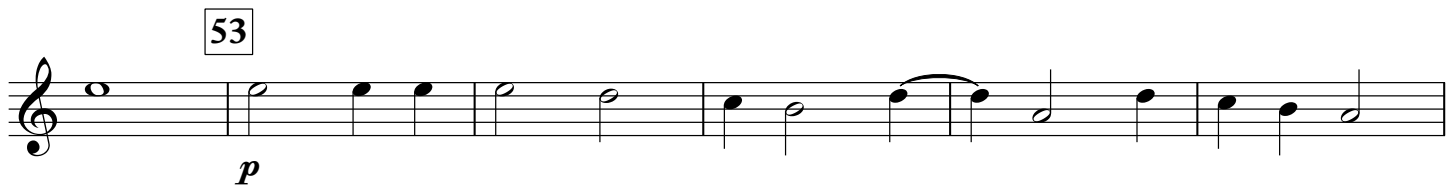
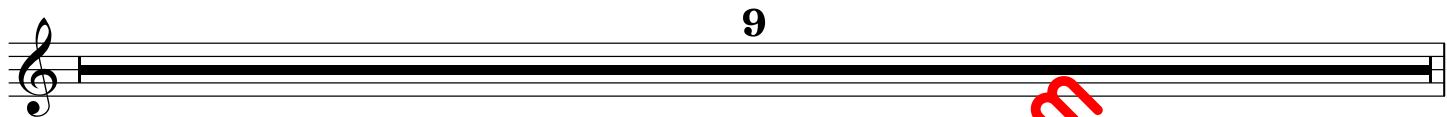
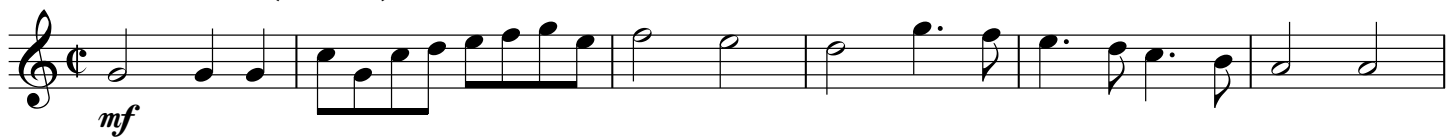

WWW.PROFS-EDITION.COM