

# La Belle et la Bête

Be Our Guest

Alan Menken

Arr : Christian Guillonéau

**Instrumentation :**  
**Quintette de Cuivres**

Conducteur
Trompette 1 en Sib
Trompette 2 en Sib
Cor en Fa
Trombone
Tuba en Ut

## Niveau : 2e-3e Cycle

Une jeune femme prénommée Belle se sacrifie pour sauver son père, condamné à mort pour avoir cueilli une rose dans le domaine d'un terrible monstre. Pourtant, La Bête épargne Belle et lui permet de vivre dans son château. Elle s'aperçoit que derrière les traits de l'animal souffre un homme victime d'un sortilège. Le conte a fait l'objet de nombreuses adaptations au cinéma, au théâtre et à la télévision au cours du siècle dernier; parmi lesquelles le long métrage d'animation des studios Disney.

Ce medley pour quintette de cuivres sur la musique du dessin animé s'adresse à des musiciens de niveau de fin cycle 2/cycle 3.

## Christian Guillonnet

Né en France, à Pornic, le 2 février 1958, où il débute ses études musicales. Il obtient une médaille d'or de cor au Conservatoire National de Région de Nantes en 1977, puis un premier prix du Conservatoire National Supérieur de Musique de Paris dans la classe de Georges Barboteu en 1980. Il effectue parallèlement des études d'écriture avec Maurice Veillet.

En 1977, Françoise Giroud lui décerne le prix du ministre de la culture. Il tient le poste de cor solo à l'ensemble régional "Pupitre 14" à Amiens, de 1980 à 1981. Directeur de la Société Philharmonique de la Roche Sur Yon de 1981 à 2005. Il devient directeur du Conservatoire à Rayonnement Intercommunal et de l'Orchestre d'Harmonie des Sables d'Olonne en 1986 après avoir dirigé pendant quatre années l'école de musique et la société philharmonique de Luçon.

Il est également compositeur et est édité aux Editions Fuzeau, Robert Martin et Combre. On lui doit notamment beaucoup d'œuvres à caractère pédagogique ainsi qu'une symphonie et des œuvres pour chœur & orchestre d'harmonie, ainsi que de nombreux arrangements.

# La Belle et la Bête

Be Our Guest

Alan Menken

Arr : Christian Guillonneau

Slowly ♩ = 76

Trompette 1 en Sib

Trompette 2 en Sib

Cor en Fa

Trombone

Tuba en Ut

6 **6** Deliberately Twice as fast ♩ = 120

11

16

23

26

31

35

WWW.PROFS-EDITION.COM

40

41 Slowly ♩ = 76

Trompette 1 en Sib

# La Belle et la Bête

Be Our Guest

Alan Menken

Arr : Christian Guillonnet

Slowly ♩ = 76

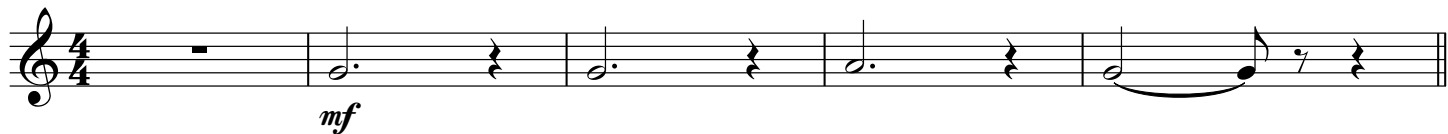

6 Deliberately Twice as fast ♩ = 120

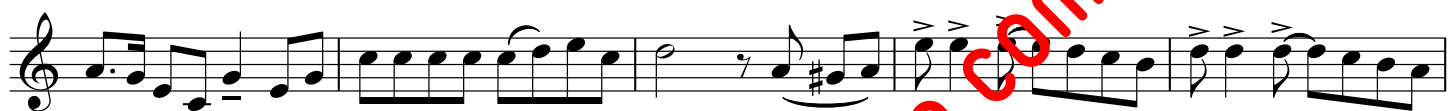

23

41 Slowly ♩ = 76

2