

Suite Brève

Yves Bouillot

Quatuor de Clarinettes

Conducteur
Clarinette 1 en Sib
Clarinette 2 en Sib
Clarinette 3 en Sib
Clarinette basse en Sib

Niveau :

La Suite Brève est écrite pour un quatuor de clarinettes. Il existe une version pour grand ensemble de clarinettes, avec la possibilité d'avoir des parties simples pour des premiers cycles.

Elle est composée de 4 mouvements, dans un style « classique » : Intrada, Pavane, Grave et Sortie.

Les quatre parties principales (clarinettes 1, 2, 3 et basse) nécessitent un niveau de cycle 2, mais il n'y a rien de très compliqué dans cette suite que j'ai voulue ludique. Amusez-vous bien !

Yves BOUILLOT

Après avoir terminé des études musicales en tuba, formation musicale, musique de chambre et déchiffrage, je me suis dirigé dans un premier temps vers la musique de l'Air de Dijon, tout en étant tuba à l'Opéra de la même ville. Après quelques années passées dans cette phalange, je me suis tourné vers l'enseignement et la direction d'écoles de musique. J'ai été en poste successivement à l'école municipale de musique de Montceau-les-Mines (tuba), les écoles de musique de St Michel de Maurienne, Commentry, Quetigny (direction et chargé de cours), l'école départementale de la Haute-Saône (tuba-trombone et direction du Brass Band Sagona), et enfin je suis maintenant directeur-adjoint du CRD de Bourg-en-Bresse. En parallèle, je me suis tourné vers la direction d'orchestre, et dirige actuellement l'harmonie de Polliat (01). Je suis également formateur en direction d'orchestre pour plusieurs fédérations départementales et régionales. La composition et l'arrangement se sont rapidement imposés à moi, et j'ai à l'heure actuelle plus d'une centaine d'œuvres éditées, imposées dans différents concours, et jouées aux USA, Australie, Grande Bretagne, entre autres.

Titulaire du Certificat d'Aptitude de professeur chargé de la direction des écoles de musique, du Diplôme d'Etat de direction d'ensembles à vents et du DADSM de la Confédération musicale de France, j'ai eu la chance de pouvoir créer une de mes œuvres au festival Euroorchestries de Charente-Maritime et au Alice Tully Hall de New York.

Suite Brève

I. Intrada

Yves Bouillot

Moderato (♩ = 80)

Clarinettes 1, 2, 3 et basse en Sib

f

Cl. 1, 2, 3, B

8 **9**

p

Cl. 1, 2, 3, B

15 **17**

f, *p*, *mf*

Cl. 1, 2, 3, B

22 *rit.* **25** *Meno mosso*

mf, *p*, *mf*, *p*

4

Cl. 1
Cl. 2
Cl. 3
Cl. B

Cl. 1
Cl. 2
Cl. 3
Cl. B

II. Pavane

Lent

Cl. 1
Cl. 2
Cl. 3
Cl. B

66

Cl. 1

Cl. 2

Cl. 3

Cl. B

Cl. 1

Cl. 2

Cl. 3

Cl. B

III. Grave

Adagio

Clarinette 1 en Sib

Clarinette 2 en Sib

Clarinette 3 en Sib

Clarinette basse en Sib

88

90

Cl. 1

Cl. 2

Cl. 3

Cl. B

6

Cl. 1
Cl. 2
Cl. 3
Cl. B

A blurred musical score for four clarinets (Cl. 1, Cl. 2, Cl. 3, Cl. B) in 4/4 time. The score shows several measures of music with various notes and rests.

IV. Sortie

Allegro

107

Cl. 1
Cl. 2
Cl. 3
Cl. B

109

Cl. 1
Cl. 2
Cl. 3
Cl. B

115

Cl. 1
Cl. 2
Cl. 3
Cl. B

p

120

123

Cl. 1
Cl. 2
Cl. 3
Cl. B

f

126

Cl. 1
Cl. 2
Cl. 3
Cl. B

130

131

Cl. 1
Cl. 2
Cl. 3
Cl. B

mf
pp
mf
mf
mf

Suite Brève

I. Intrada

Yves Bouillot

Moderato (♩ = 80)

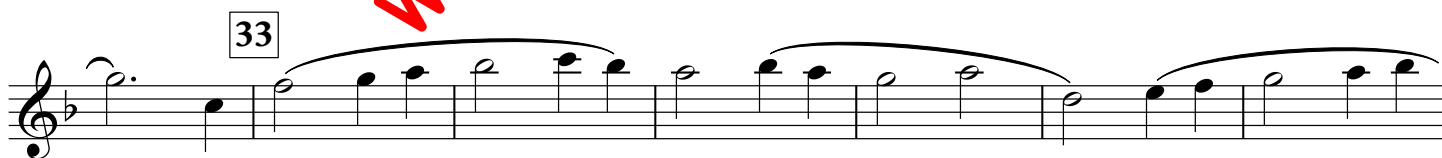
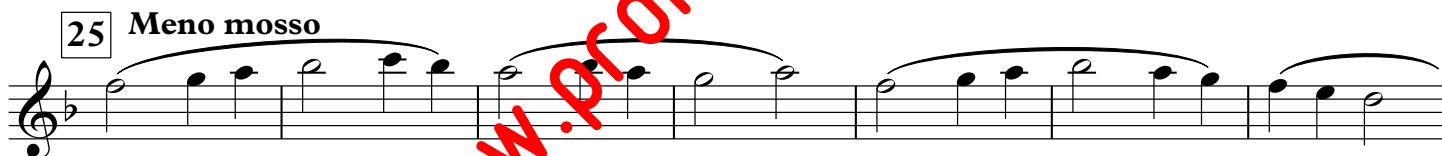
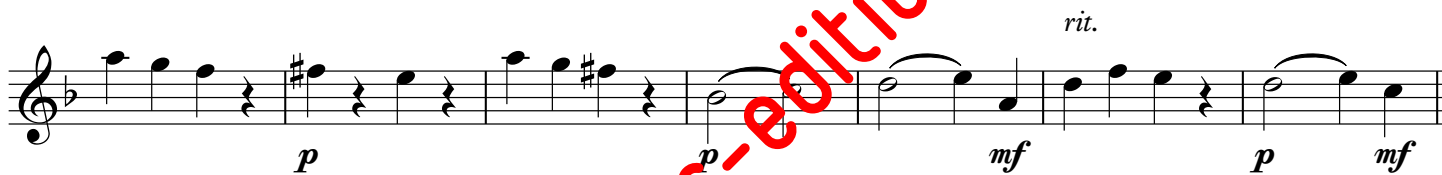
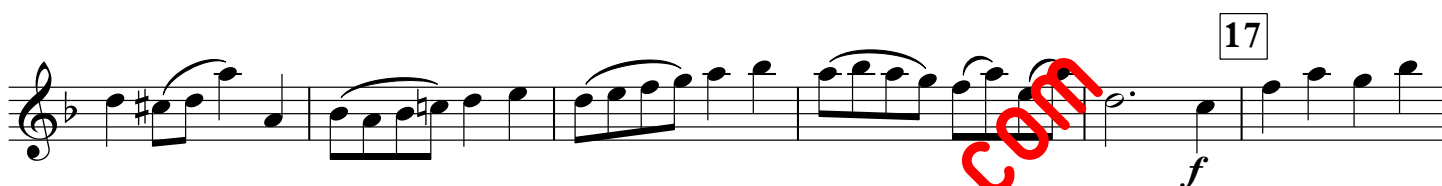
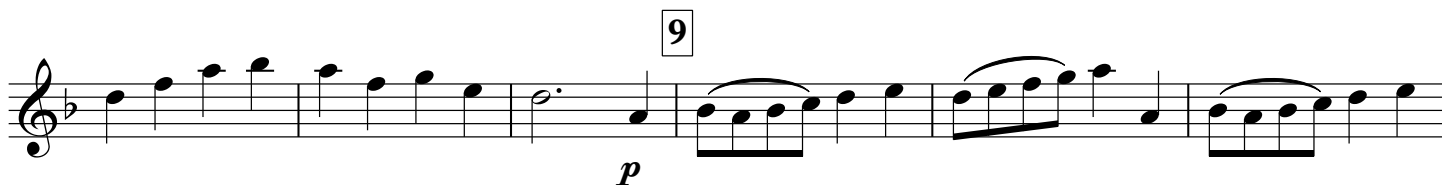

Tempo primo

